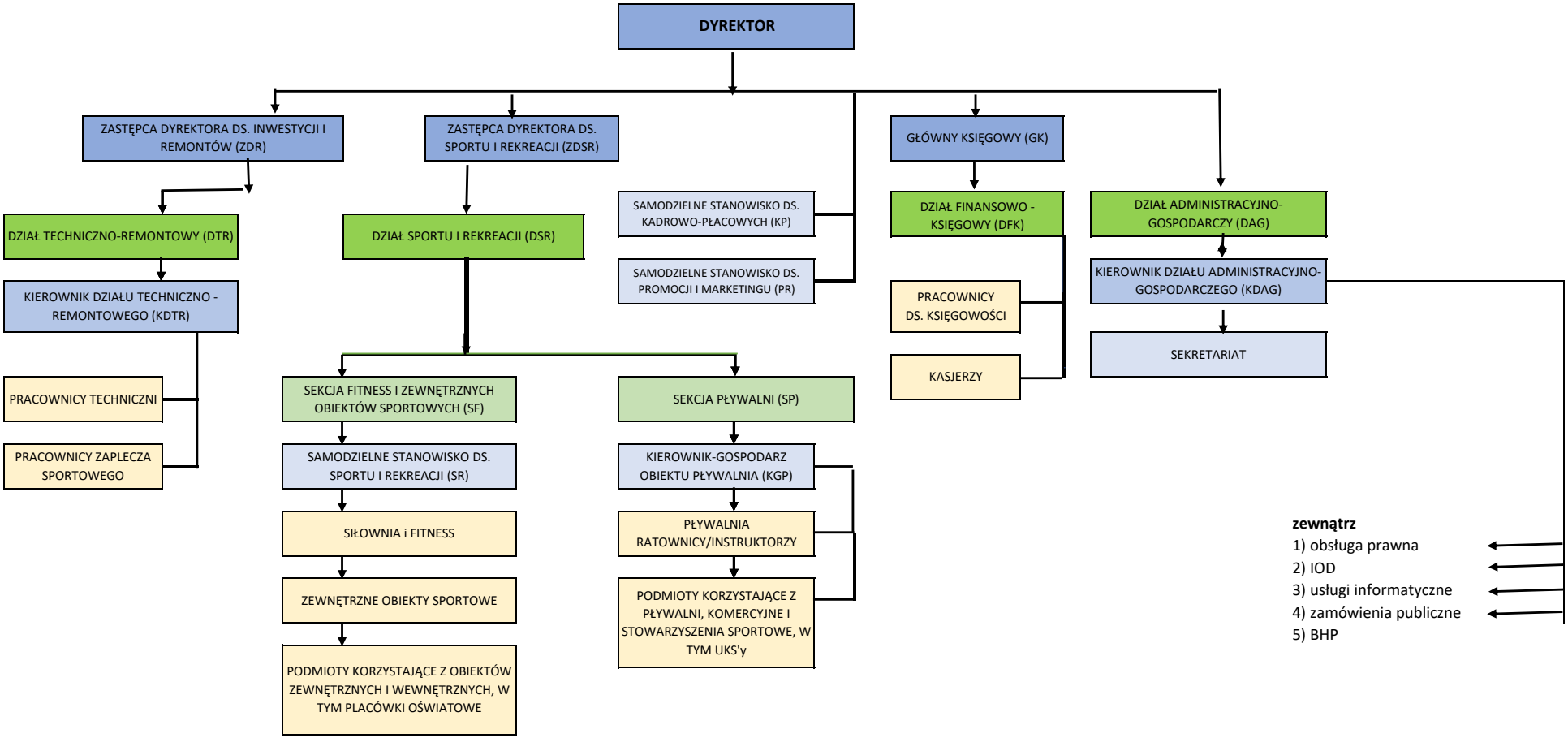STRUKTURA ORGANIZACYJNA OŚRODKA SPORTU I REKREACJI M.ST. WARSZAWY W DZIELNICY ŻOLIBORZ